



Dorpsstraat 56, 2831 AS Gouderak

Vraagprijs € 595.000,00 kosten koper



Klein Makelaardij B.V.
Lange Tiendeweg 72
2801 KK, GOUDA
Tel: 0182-503091
E-mail: info@kleinmakelaardij.nl
www.kleinmakelaardij.nl

Omschrijving

Altijd al gedroomd van een karakteristieke dijkwoning vol charme én historie?

Aan de Dorpsstraat 56 in Gouderak ligt deze sfeervolle tussenwoning uit 1890, voorzien van een strakke en gerestaureerde klokgevel, een typisch element dat veel voorkomt bij 17e-18e-eeuwse Nederlandse huizen. De woning beschikt over drie slaapkamers, een modern onderhuis en een heerlijke achtertuin op het zuidoosten met een houten overkapping. In de achtertuin staat een groot volwaardig bijgebouw met een verdieping. Binnen in de woning geven de zichtbare houten balken en hoge plafonds de woning een warme, karakteristieke sfeer, gecombineerd met moderne comfort. De ligging aan de dijk, dichtbij het winkelcentrum en op slechts 10 minuten rijden van het historische centrum van Gouda, maakt dit een plek waar rust en gemak perfect samenkomen. Met een woonoppervlakte van ca.131 m² en het ruime bijgebouw biedt deze woning volop mogelijkheden om hier optimaal te wonen.

Wat maakt deze woning zo bijzonder / wat kan je verwachten:

- Verzorgde woning met 3 ruime slaapkamers, modern afgewerkt en direct instap klaar.
- Sfeervolle tuin met nieuwe houten overkapping (2020), perfect om buiten te ontspannen en te genieten van het zonovergoten zuidoosten.
- Energiezuinig: energielabel C, met volledige gevelisolatie, dakisolatie en HR++ glas.
- Rustige ligging aan de dijk met uitzicht op het omliggende polderlandschap, gecombineerd met de nabijheid van de dorpskern van Gouderak en dagelijkse voorzieningen.

Extra's:

- Royaal bijgebouw in de achtertuin met twee verdiepingen, voorzien van een keuken en badkamer; ideaal als gastenverblijf/B&B of een extra kantoor-/werkruimte.
- Buitenkozijnen, ramen en deuren in 2024 opnieuw geschilderd.

Bouwjaar 1890, woonoppervlakte ca.131 m², inhoud ca. 433 m³ en perceeloppervlak 125 m².

Indeling

Begane grond:

Het entree biedt direct toegang tot de eetkamer. Deze eetkamer en de keuken vormen samen één gezamenlijke ruimte die zeer smaakvol en dankzij de materiaal keuze en de frisse tinten een lichte en fijne ruimte is geworden. Natuurlijk is de keuken voorzien van moderne inbouwapparatuur.

Vanuit deze ruimte leidt een kleine trapopgang naar de verhoogde woonkamer aan de achterzijde. Deze sfeervolle woonkamer met zichtbare balken beschikt over openslaande deuren met een Frans balkon, waardoor veel natuurlijk licht binnenvalt. Vanuit de woonkamer is tevens de trapopgang naar de eerste verdieping bereikbaar.

Onderhuis:

Via een houten schuifdeur in de woonkeuken is toegang tot het moderne onderhuis. Vanuit het onderhuis leidt een trap naar de hal richting de achtertuin. Het onderhuis bestaat verder uit een ruimte tuingerichte kamer met aansluitend een inpandige berg/kelderruimte.



Eerste verdieping:

Vanaf de verhoogde woonkamer leidt de trap naar de overloop van de eerste verdieping. Op deze verdieping is een overloop, een toiletruimte en een slaapkamer aanwezig. De slaapkamer is v.v. een inloopkast en een extra bergruimte.

Tweede verdieping:

Vanaf de overloop van de eerste verdieping is deze verdieping bereikbaar. Op deze verdieping is een overloop, twee slaapkamers een badkamer en een aparte cv ruimte aanwezig. De badkamer is voorzien van een douche, ligbad, toilet en wastafelmeubel met opberglades. De badkamer is praktisch ingedeeld, met douche en ligbad gescheiden van elkaar.

Ook op deze verdieping zijn veel balken van het plafond zichtbare balken waardoor het geheel een karaktervolle sfeer uitstraalt.

Tuin:

De fraai aangelegde achtertuin is gelegen op het zuidoosten en biedt volop ruimte, privacy en comfort. Vanuit de hal van het moderne onderhuis, maar ook via de poort, bereikt u deze diepe tuin.

In de tuin bevindt zich een moderne houten overkapping afgewerkt met een stijlvolle zwarte vlinder. Hierdoor is een heerlijke buitenzithoek gecreëerd en is de ideale plek om optimaal – tot laat in het seizoen – van het buitenleven te genieten. Aansluitend is er een extrabijgebouw.

Bijgebouw:

Dit royale bijgebouw is verdeeld over twee verdiepingen, dat multifunctioneel te gebruiken is. Naast een ruimte berg-/werkruimte op de begane grond is de ruimte v.v. een complete keukenopstelling met apparatuur en aansluitingen voor wasapparatuur. Op de eerste verdieping is een badkamer aanwezig v.v. wastafel, toilet en een bad.

Afmetingen:

Begane grond

Woonkamer:	ca. 5.64 x 4.93
Keuken:	ca. 2.46 x 2.63
Eetkamer:	ca. 3.49 x 2.98/2.26

Eerste verdieping

Badkamer:	ca. 2.17 x 2.40
Slaapkamer 1:	ca. 3.57 x 4.95
Slaapkamer 2:	ca. 3.45 x 4.98
Slaapkamer 3:	ca. 3.82/2.75 x 4.83

Tweede verdieping

Kamer:	ca. 3.68 x 3.88
Berging 1:	ca. 1.97 x 1.64
Berging 2:	ca. 5.63 x 4.65/2.95
Berging 3:	ca. 1.99 x 1.62

De woonomgeving:

De woning ligt aan de dijk in de dorpskern van Gouderak, een karakteristiek rivierdorp aan de Hollandsche IJssel in het groene hart van de Krimpenerwaard. Gouderak kent een geschiedenis die teruggaat tot de middeleeuwen en ontwikkelde zich langs de dijk, waar scheepvaart en ambacht lange tijd een belangrijke rol speelden.

De Dorpsstraat vormt van oudsher de centrale straat van het dorp en ademt nog altijd die



authentieke sfeer. De combinatie van historische bebouwing, open polderlandschap en de nabijheid van water zorgt voor een unieke en gemoedelijke woonomgeving met een sterk dorps karakter.

Bron: <https://nl.wikipedia.org/wiki/Gouderak>

Voorzieningen in de buurt:

In de directe omgeving zijn diverse dagelijkse voorzieningen aanwezig. Op ca. 3 minuten loopafstand bevindt zich een kleinschalig winkelcentrum met onder meer een supermarkt. In het dorp zijn meerdere basisscholen en diverse kinderopvanglocaties aanwezig. Daarnaast biedt de omgeving volop mogelijkheden om actief buiten te zijn, met wandel- en fietsroutes in het omliggende polderlandschap en de nabijheid van de Hollandsche IJssel.

Het historische centrum van Gouda ligt op ongeveer 10 minuten rijden en beschikt over een uitgebreid aanbod aan winkels, horeca en culturele voorzieningen.

Bereikbaarheid:

De bereikbaarheid van Gouderak is uitstekend. Via de N207 en N210 zijn omliggende plaatsen als Gouda, Krimpen aan den IJssel en Capelle aan den IJssel snel te bereiken. De A12 en A20 liggen op korte rijafstand, waardoor steden als Rotterdam, Utrecht en Den Haag goed bereikbaar zijn.

De dichtstbijzijnde bushalte ligt bovendien op ca. 3 minuten lopen

Dankzij deze gunstige ligging wordt het rustige dorpsleven gecombineerd met een vlotte verbinding naar de regio.

“Dit huis kopen? Neem uw eigen NVM makelaar mee!”

Deze informatie is door ons met de nodige zorgvuldigheid samengesteld. Onzerzijds wordt echter geen enkele aansprakelijkheid aanvaard voor enige onvolledigheid, onjuistheid of anderszins, dan wel de gevolgen daarvan. Alle opgegeven maten en oppervlakten zijn indicatief.

De Meetinstructie is gebaseerd op de NEN2580. Deze is bedoeld om een meer eenduidige manier van meten toe te passen voor het geven van een indicatie van de gebruikersoppervlakte. De Meetinstructie sluit verschillen in meetuitkomsten niet volledig uit door bijvoorbeeld interpretatieverschillen, afrondingen of beperkingen bij het uitvoeren van de meting. Verkoper en Klein Makelaardij aanvaarden ter zake geen aansprakelijkheid. Koper dient desgewenst zelfstandig de voor hem van belang zijnde maten vast te (laten) stellen. Alle informatie is slechts bedoeld voor een indicatieve presentatie van het object en is niet meer dan een uitnodiging tot het doen van een bod.



Kenmerken

Object gegevens	
Soort woning	Eengezinswoning
Type woning	Tussenwoning
Bouwjaar	1890

Maten object	
Aantal kamers	5 kamers
Aantal slaapkamers	4 slaapkamer(s)
Inhoud woning	433 m ³
Perceel oppervlakte	125 m ²
Gebruiksoppervlakte woonfunctie	131 m ²
Woonkamer	28 m ²

Details	
Ligging	In centrum
Voorzieningen	Buitenzonwering, Frans balkon, Glasvezel kabel, Natuurlijke ventilatie
Schuur / berging	Vrijstaand steen
Garage	Geen garage
Kabel	Nee
Buitenzonwering	Ja

Energie	
Energie label	C
Isolatie	Dakisolatie, Muurisolatie, Dubbel glas
Verwarming	C.V.-Ketel
Warmwater	C.v.-ketel
C.V.-ketel	Nefit (Gas gestookt combiketel uit 2017, eigendom)

Tuin gegevens	
Tuin	Achters tuin
Tuin diepte (cm)	383
Tuin breedte (cm)	623
Hoofdtuin	Achters tuin
Positie	Oost, Zuid
Kwaliteit	Fraai aangelegd



Foto's



Foto's



Foto's

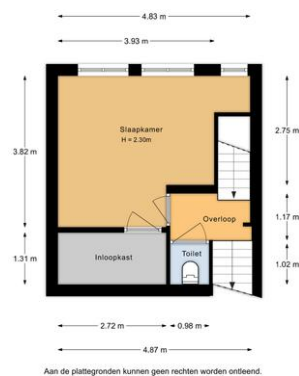

Foto's



Foto's

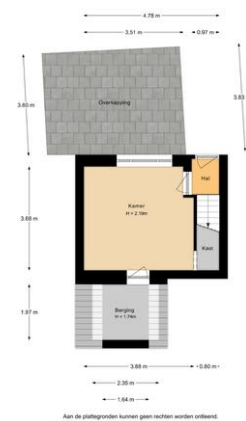
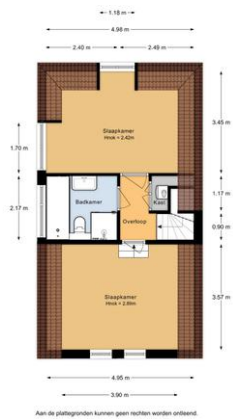

Foto's



Foto's



Aan de plattegronden kunnen geen rechten worden ontleend.

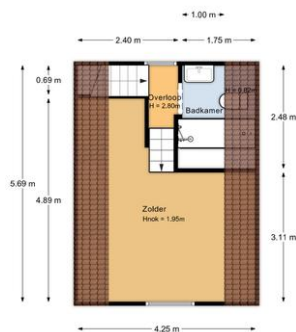

Aan de plattegronden kunnen geen rechten worden ontleend.



Onderhuis



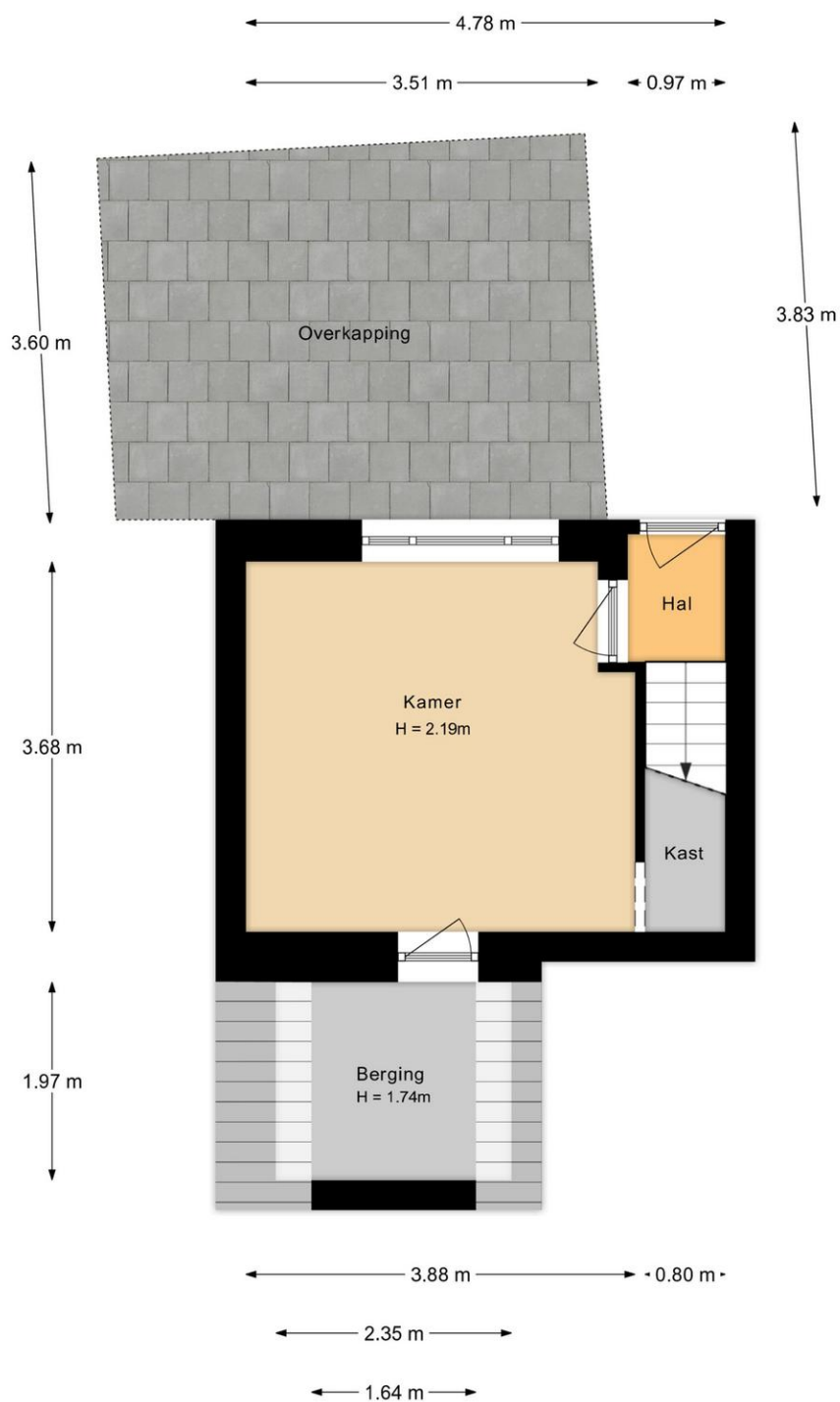

Aan de plattegronden kunnen geen rechten worden ontleend.

Begane grond

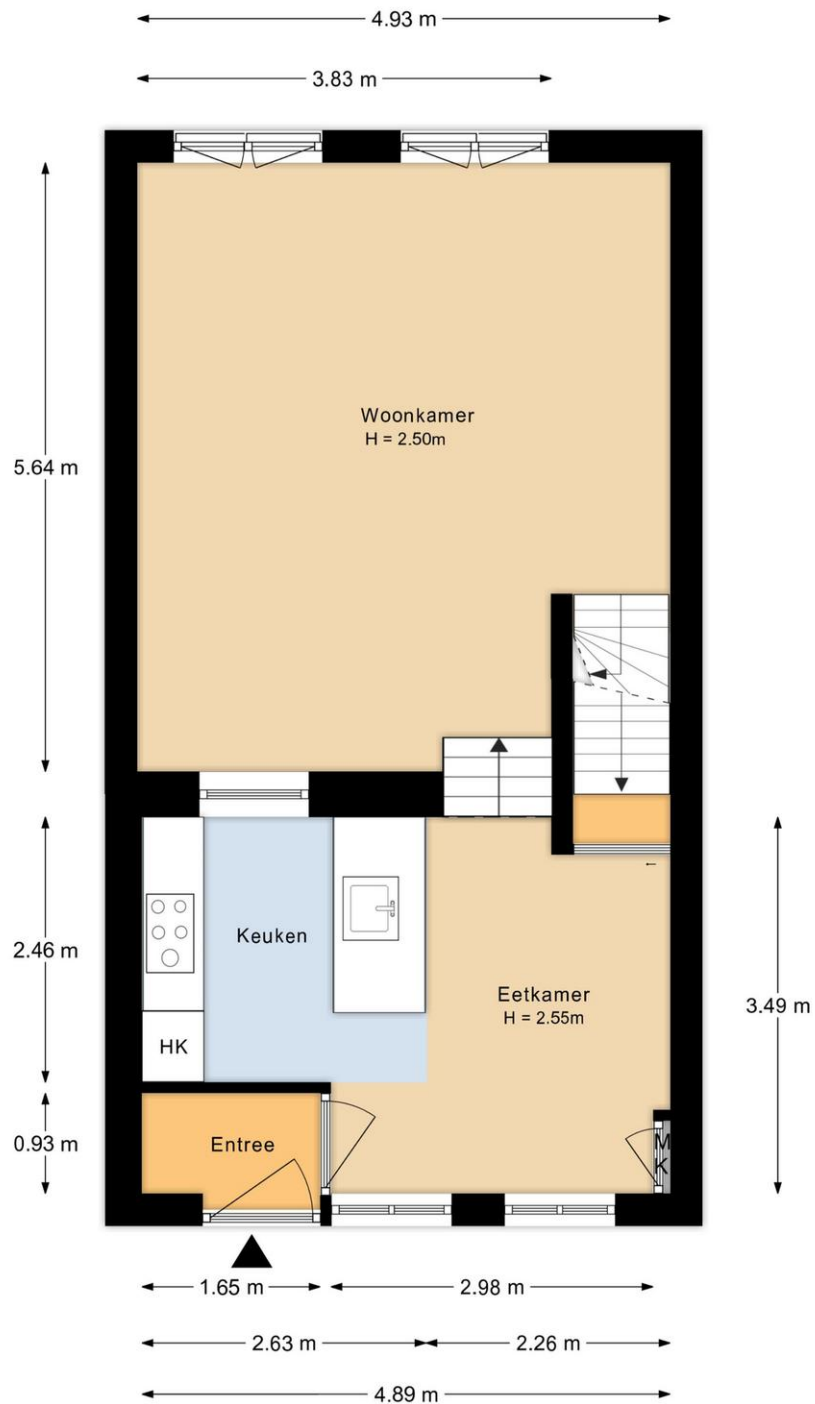

Aan de plattegronden kunnen geen rechten worden ontleend.

Eerste verdieping

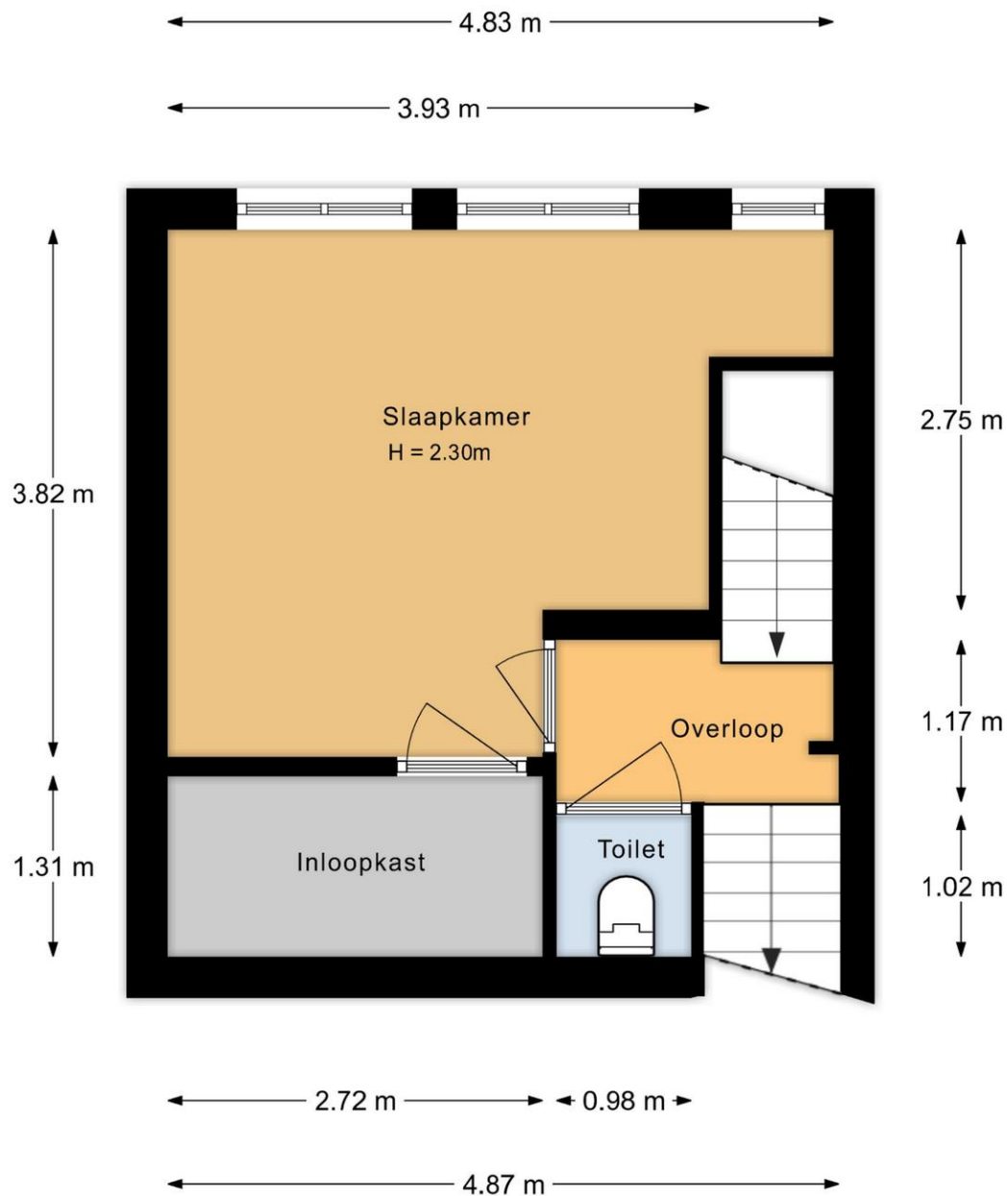

Aan de plattegronden kunnen geen rechten worden ontleend.

Tweede verdieping

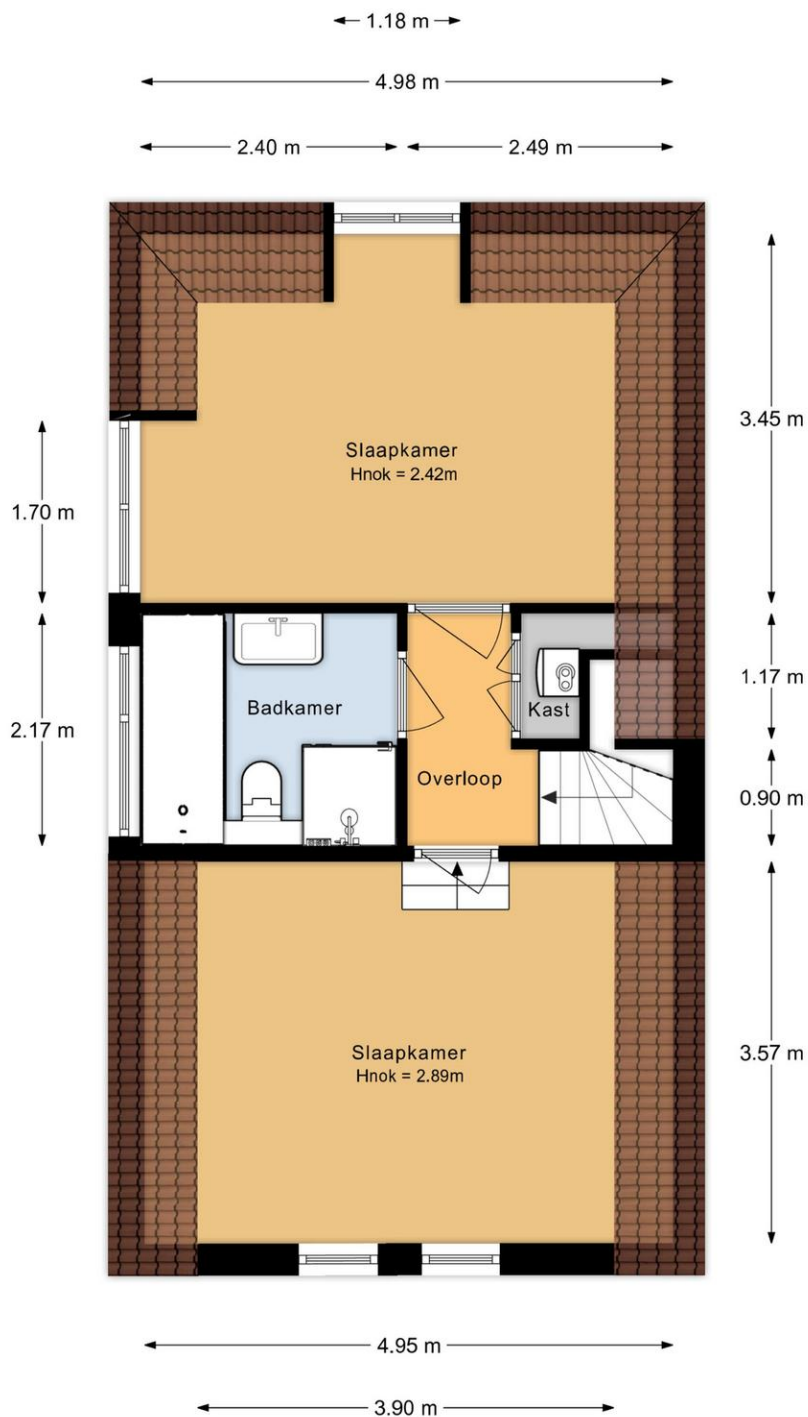

Aan de plattegronden kunnen geen rechten worden ontleend.

Perceel

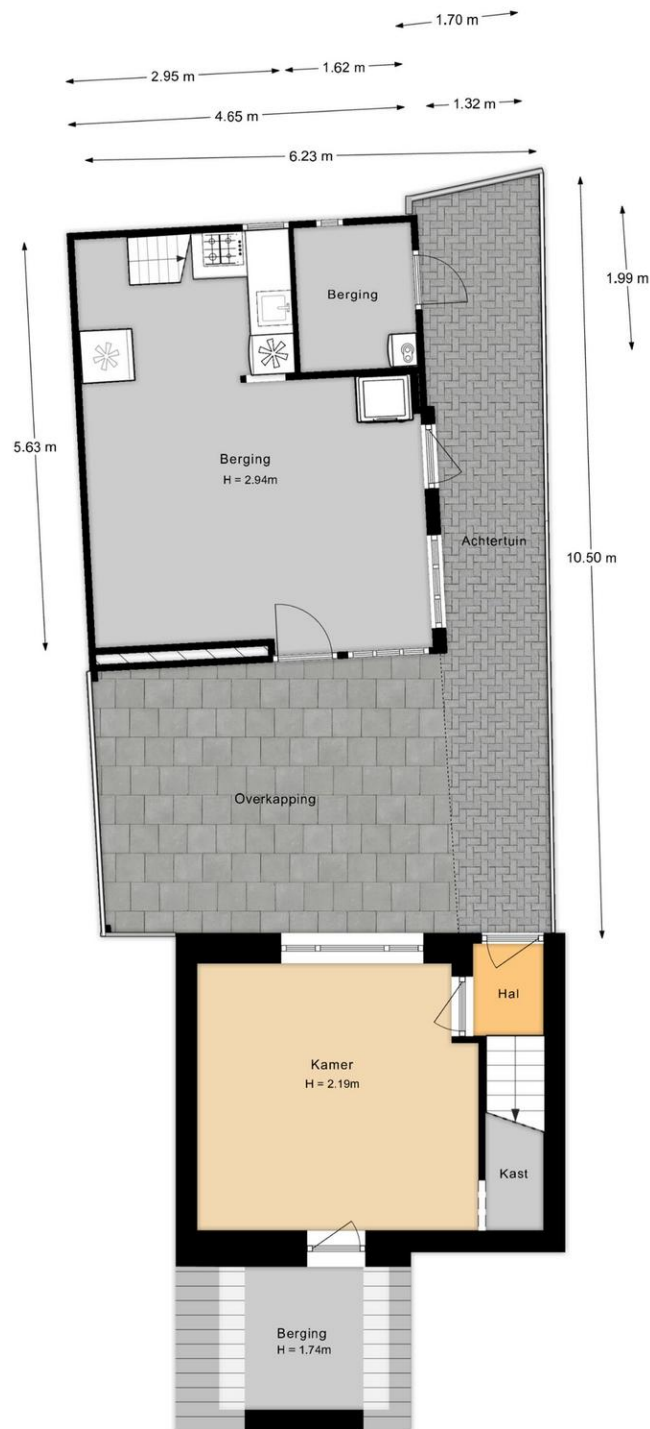

Aan de plattegronden kunnen geen rechten worden ontleend.

Berging

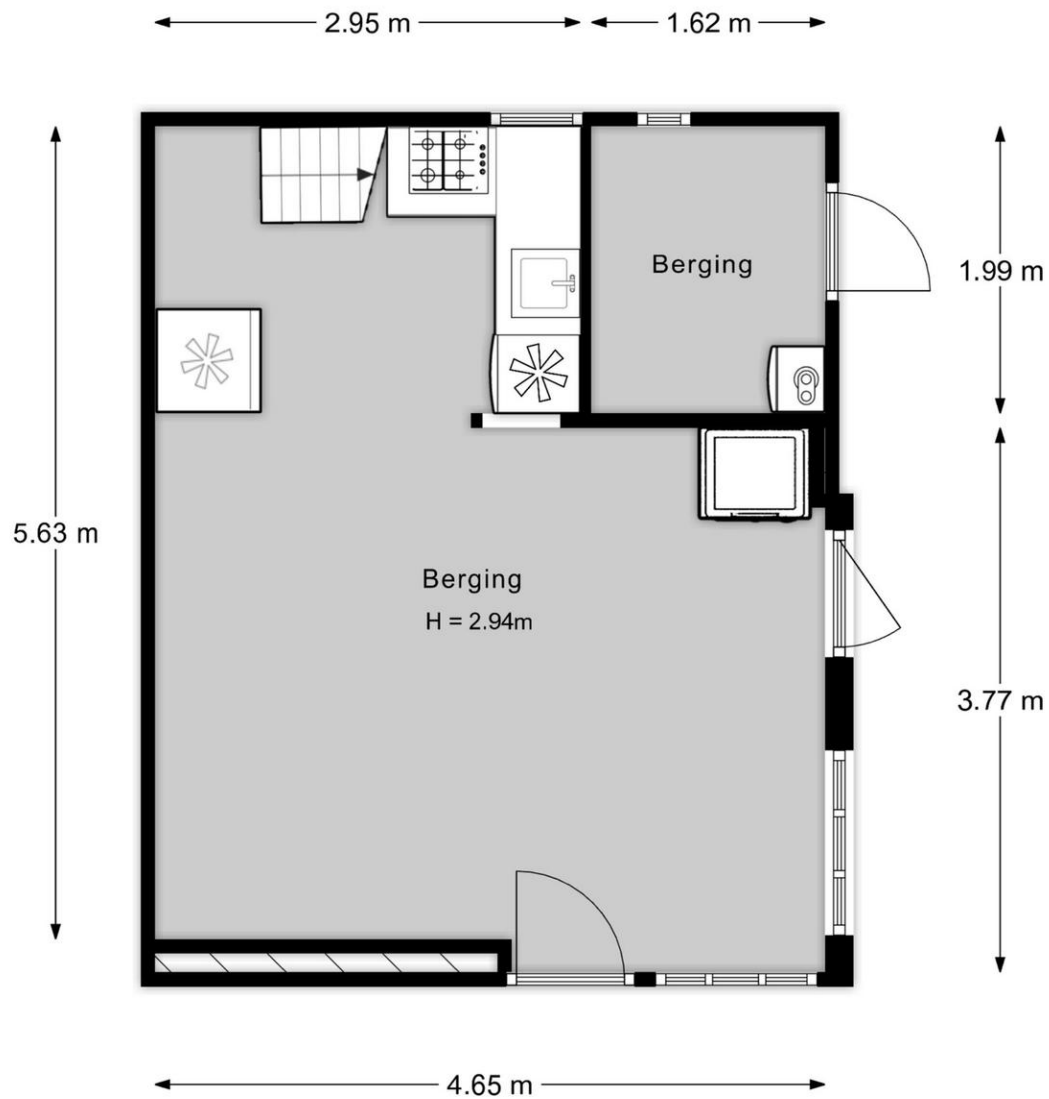

Aan de plattegronden kunnen geen rechten worden ontleend.

Verdieping berging

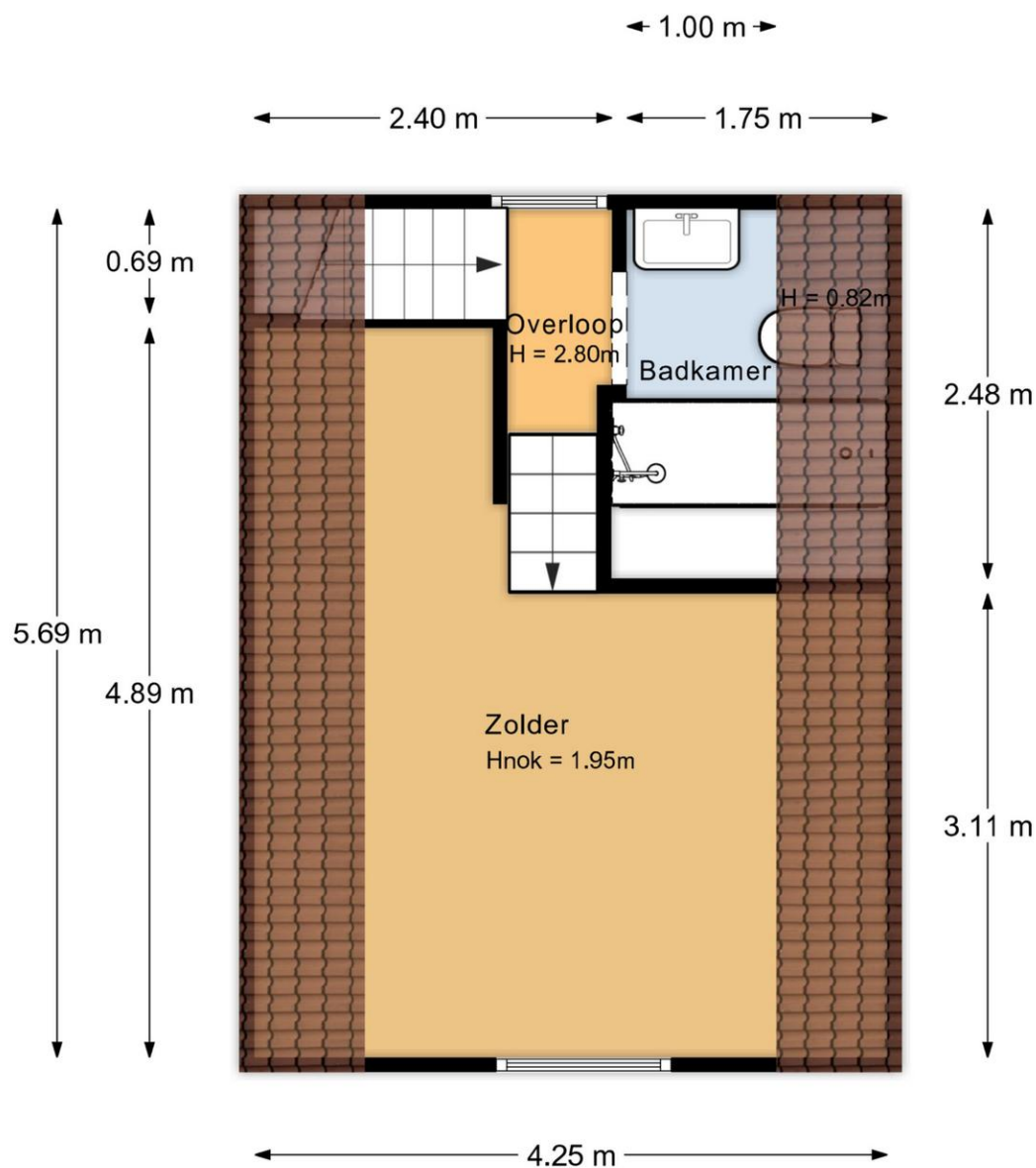

Aan de plattegronden kunnen geen rechten worden ontleend.

Kadastrale gegevens

Adres

Postcode / Plaats

Gemeente

Sectie / Perceel

Oppervlakte

Soort

Dorpsstraat 56

2831 AS Gouderak

Gouderak

B / 4282

125 m²

Volle eigendom



Locatie

Adres gegevens	
Adres	Dorpsstraat 56
Postcode / plaats	2831 AS Gouderak
Provincie	Zuid-Holland



Lijst van zaken

	Blijft achter	Gaat mee	Kan worden overgenomen	n.v.t.
Woning				
<i>Interieur</i>				
Verlichting, te weten:				
- Inbouwspots/dimmers	<input checked="" type="checkbox"/>	<input type="checkbox"/>	<input type="checkbox"/>	<input type="checkbox"/>
- Opbouwspots/armaturen/lampen/dimmers	<input checked="" type="checkbox"/>	<input type="checkbox"/>	<input type="checkbox"/>	<input type="checkbox"/>
- Losse (hang)lampen	<input type="checkbox"/>	<input checked="" type="checkbox"/>	<input type="checkbox"/>	<input type="checkbox"/>
-	<input type="checkbox"/>	<input type="checkbox"/>	<input type="checkbox"/>	<input checked="" type="checkbox"/>
-	<input type="checkbox"/>	<input type="checkbox"/>	<input type="checkbox"/>	<input checked="" type="checkbox"/>
(Losse)kasten, legplanken, te weten:				
-	<input type="checkbox"/>	<input type="checkbox"/>	<input type="checkbox"/>	<input checked="" type="checkbox"/>
-	<input type="checkbox"/>	<input type="checkbox"/>	<input type="checkbox"/>	<input checked="" type="checkbox"/>
Raamdecoratie/zonwering binnen, te weten:				
- Gordijnrails	<input checked="" type="checkbox"/>	<input type="checkbox"/>	<input type="checkbox"/>	<input type="checkbox"/>
- Gordijnen	<input checked="" type="checkbox"/>	<input type="checkbox"/>	<input type="checkbox"/>	<input type="checkbox"/>
- Overgordijnen	<input checked="" type="checkbox"/>	<input type="checkbox"/>	<input type="checkbox"/>	<input type="checkbox"/>
- Vitrages	<input type="checkbox"/>	<input type="checkbox"/>	<input type="checkbox"/>	<input checked="" type="checkbox"/>
- Rolgordijnen	<input checked="" type="checkbox"/>	<input type="checkbox"/>	<input type="checkbox"/>	<input type="checkbox"/>
- Lamellen	<input checked="" type="checkbox"/>	<input type="checkbox"/>	<input type="checkbox"/>	<input type="checkbox"/>
- Jaloezieën	<input checked="" type="checkbox"/>	<input type="checkbox"/>	<input type="checkbox"/>	<input type="checkbox"/>
- (Losse) horren/rolhorren	<input checked="" type="checkbox"/>	<input type="checkbox"/>	<input type="checkbox"/>	<input type="checkbox"/>
-	<input type="checkbox"/>	<input type="checkbox"/>	<input type="checkbox"/>	<input checked="" type="checkbox"/>
-	<input type="checkbox"/>	<input type="checkbox"/>	<input type="checkbox"/>	<input checked="" type="checkbox"/>
Vloerdecoratie, te weten:				
- Vloerbedekking	<input checked="" type="checkbox"/>	<input type="checkbox"/>	<input type="checkbox"/>	<input type="checkbox"/>
- Parketvloer	<input checked="" type="checkbox"/>	<input type="checkbox"/>	<input type="checkbox"/>	<input type="checkbox"/>
- Houten vloer(delen)	<input checked="" type="checkbox"/>	<input type="checkbox"/>	<input type="checkbox"/>	<input type="checkbox"/>
- Laminaat	<input checked="" type="checkbox"/>	<input type="checkbox"/>	<input type="checkbox"/>	<input type="checkbox"/>
- Plavuizen	<input type="checkbox"/>	<input type="checkbox"/>	<input type="checkbox"/>	<input checked="" type="checkbox"/>
-	<input type="checkbox"/>	<input type="checkbox"/>	<input type="checkbox"/>	<input checked="" type="checkbox"/>
-	<input type="checkbox"/>	<input type="checkbox"/>	<input type="checkbox"/>	<input checked="" type="checkbox"/>
(Voorzet) openhaard met toebehoren	<input type="checkbox"/>	<input type="checkbox"/>	<input type="checkbox"/>	<input checked="" type="checkbox"/>
Allesbrander	<input type="checkbox"/>	<input type="checkbox"/>	<input type="checkbox"/>	<input checked="" type="checkbox"/>
Houtkachel	<input type="checkbox"/>	<input type="checkbox"/>	<input type="checkbox"/>	<input checked="" type="checkbox"/>
(Gas)kachels	<input type="checkbox"/>	<input type="checkbox"/>	<input type="checkbox"/>	<input checked="" type="checkbox"/>

	Blijft achter	Gaat mee	Kan worden overgenomen	n.v.t.
Designradiator(en)	<input checked="" type="checkbox"/>	<input type="checkbox"/>	<input type="checkbox"/>	<input type="checkbox"/>
Radiatorafwerking	<input checked="" type="checkbox"/>	<input type="checkbox"/>	<input type="checkbox"/>	<input type="checkbox"/>
Overig, te weten:				
- Spiegelwanden	<input type="checkbox"/>	<input type="checkbox"/>	<input type="checkbox"/>	<input checked="" type="checkbox"/>
- Schilderij ophangstelsysteem	<input type="checkbox"/>	<input type="checkbox"/>	<input type="checkbox"/>	<input checked="" type="checkbox"/>
-	<input type="checkbox"/>	<input type="checkbox"/>	<input type="checkbox"/>	<input checked="" type="checkbox"/>
-	<input type="checkbox"/>	<input type="checkbox"/>	<input type="checkbox"/>	<input checked="" type="checkbox"/>
-	<input type="checkbox"/>	<input type="checkbox"/>	<input type="checkbox"/>	<input checked="" type="checkbox"/>
-	<input type="checkbox"/>	<input type="checkbox"/>	<input type="checkbox"/>	<input checked="" type="checkbox"/>

Keuken

Keukenblok (met bovenkasten)	<input checked="" type="checkbox"/>	<input type="checkbox"/>	<input type="checkbox"/>	<input type="checkbox"/>
Keuken (inbouw)apparatuur, te weten:				
- Kookplaat	<input type="checkbox"/>	<input type="checkbox"/>	<input type="checkbox"/>	<input checked="" type="checkbox"/>
- (Gas)fornuis	<input checked="" type="checkbox"/>	<input type="checkbox"/>	<input type="checkbox"/>	<input type="checkbox"/>
- Afzuigkap	<input checked="" type="checkbox"/>	<input type="checkbox"/>	<input type="checkbox"/>	<input type="checkbox"/>
- Magnetron	<input type="checkbox"/>	<input type="checkbox"/>	<input type="checkbox"/>	<input checked="" type="checkbox"/>
- Oven	<input checked="" type="checkbox"/>	<input type="checkbox"/>	<input type="checkbox"/>	<input type="checkbox"/>
- Combi-oven/combimagnetron	<input type="checkbox"/>	<input type="checkbox"/>	<input type="checkbox"/>	<input checked="" type="checkbox"/>
- Koelkast	<input type="checkbox"/>	<input type="checkbox"/>	<input type="checkbox"/>	<input checked="" type="checkbox"/>
- Vriezer	<input type="checkbox"/>	<input type="checkbox"/>	<input type="checkbox"/>	<input checked="" type="checkbox"/>
- Koel-vriescombinatie	<input checked="" type="checkbox"/>	<input type="checkbox"/>	<input type="checkbox"/>	<input type="checkbox"/>
- Vaatwasser	<input checked="" type="checkbox"/>	<input type="checkbox"/>	<input type="checkbox"/>	<input type="checkbox"/>
- Quooker	<input type="checkbox"/>	<input type="checkbox"/>	<input type="checkbox"/>	<input checked="" type="checkbox"/>
- Koffiezetapparaat	<input type="checkbox"/>	<input type="checkbox"/>	<input type="checkbox"/>	<input checked="" type="checkbox"/>
-	<input type="checkbox"/>	<input type="checkbox"/>	<input type="checkbox"/>	<input checked="" type="checkbox"/>
-	<input type="checkbox"/>	<input type="checkbox"/>	<input type="checkbox"/>	<input checked="" type="checkbox"/>
Keukenaccessoires, te weten:				
-	<input type="checkbox"/>	<input type="checkbox"/>	<input type="checkbox"/>	<input checked="" type="checkbox"/>
-	<input type="checkbox"/>	<input type="checkbox"/>	<input type="checkbox"/>	<input checked="" type="checkbox"/>
-	<input type="checkbox"/>	<input type="checkbox"/>	<input type="checkbox"/>	<input checked="" type="checkbox"/>
-	<input type="checkbox"/>	<input type="checkbox"/>	<input type="checkbox"/>	<input checked="" type="checkbox"/>
-	<input type="checkbox"/>	<input type="checkbox"/>	<input type="checkbox"/>	<input checked="" type="checkbox"/>
-	<input type="checkbox"/>	<input type="checkbox"/>	<input type="checkbox"/>	<input checked="" type="checkbox"/>
-	<input type="checkbox"/>	<input type="checkbox"/>	<input type="checkbox"/>	<input checked="" type="checkbox"/>
-	<input type="checkbox"/>	<input type="checkbox"/>	<input type="checkbox"/>	<input checked="" type="checkbox"/>

Sanitair/sauna

Toilet met de volgende toebehoren:				
- Toilet	<input type="checkbox"/>	<input type="checkbox"/>	<input type="checkbox"/>	<input checked="" type="checkbox"/>
- Toilethouder	<input checked="" type="checkbox"/>	<input type="checkbox"/>	<input type="checkbox"/>	<input type="checkbox"/>
- Toiletborstel(houder)	<input checked="" type="checkbox"/>	<input type="checkbox"/>	<input type="checkbox"/>	<input type="checkbox"/>
- Fontein	<input type="checkbox"/>	<input type="checkbox"/>	<input type="checkbox"/>	<input checked="" type="checkbox"/>

	Blijft achter	Gaat mee	Kan worden overgenomen	n.v.t.
-	<input type="checkbox"/>	<input type="checkbox"/>	<input type="checkbox"/>	<input checked="" type="checkbox"/>
-	<input type="checkbox"/>	<input type="checkbox"/>	<input type="checkbox"/>	<input checked="" type="checkbox"/>
Badkamer met de volgende toebehoren:				
- Ligbad	<input checked="" type="checkbox"/>	<input type="checkbox"/>	<input type="checkbox"/>	<input type="checkbox"/>
- Jacuzzi/whirlpool	<input type="checkbox"/>	<input type="checkbox"/>	<input type="checkbox"/>	<input checked="" type="checkbox"/>
- Douche (cabine/scherf)	<input checked="" type="checkbox"/>	<input type="checkbox"/>	<input type="checkbox"/>	<input type="checkbox"/>
- Stoomdouche (cabine)	<input type="checkbox"/>	<input type="checkbox"/>	<input type="checkbox"/>	<input checked="" type="checkbox"/>
- Wastafel	<input type="checkbox"/>	<input type="checkbox"/>	<input type="checkbox"/>	<input checked="" type="checkbox"/>
- Wastafelmeubel	<input checked="" type="checkbox"/>	<input type="checkbox"/>	<input type="checkbox"/>	<input type="checkbox"/>
- Planchet	<input type="checkbox"/>	<input type="checkbox"/>	<input type="checkbox"/>	<input checked="" type="checkbox"/>
- Toiletkast	<input type="checkbox"/>	<input type="checkbox"/>	<input type="checkbox"/>	<input checked="" type="checkbox"/>
- Toilet	<input type="checkbox"/>	<input type="checkbox"/>	<input type="checkbox"/>	<input checked="" type="checkbox"/>
- Toilethouder	<input type="checkbox"/>	<input type="checkbox"/>	<input type="checkbox"/>	<input checked="" type="checkbox"/>
- Toiletborstel(houder)	<input type="checkbox"/>	<input type="checkbox"/>	<input type="checkbox"/>	<input checked="" type="checkbox"/>
-	<input type="checkbox"/>	<input type="checkbox"/>	<input type="checkbox"/>	<input checked="" type="checkbox"/>
-	<input type="checkbox"/>	<input type="checkbox"/>	<input type="checkbox"/>	<input checked="" type="checkbox"/>
Sauna met toebehoren	<input type="checkbox"/>	<input type="checkbox"/>	<input type="checkbox"/>	<input checked="" type="checkbox"/>
	<input type="checkbox"/>	<input type="checkbox"/>	<input type="checkbox"/>	<input checked="" type="checkbox"/>
	<input type="checkbox"/>	<input type="checkbox"/>	<input type="checkbox"/>	<input checked="" type="checkbox"/>
<i>Exterieur/installaties/veiligheid/energiebesparing</i>				
Schotel/antenne	<input type="checkbox"/>	<input type="checkbox"/>	<input type="checkbox"/>	<input checked="" type="checkbox"/>
Brievenbus	<input checked="" type="checkbox"/>	<input type="checkbox"/>	<input type="checkbox"/>	<input type="checkbox"/>
Kluis	<input type="checkbox"/>	<input type="checkbox"/>	<input type="checkbox"/>	<input checked="" type="checkbox"/>
(Voordeur)bel	<input checked="" type="checkbox"/>	<input type="checkbox"/>	<input type="checkbox"/>	<input type="checkbox"/>
Alarminstallatie	<input type="checkbox"/>	<input type="checkbox"/>	<input type="checkbox"/>	<input checked="" type="checkbox"/>
(Veiligheids)sloten en overige inbraakpreventie	<input type="checkbox"/>	<input type="checkbox"/>	<input type="checkbox"/>	<input checked="" type="checkbox"/>
Rookmelders	<input checked="" type="checkbox"/>	<input type="checkbox"/>	<input type="checkbox"/>	<input type="checkbox"/>
(Klok)thermostaat	<input checked="" type="checkbox"/>	<input type="checkbox"/>	<input type="checkbox"/>	<input type="checkbox"/>
Airconditioning	<input type="checkbox"/>	<input type="checkbox"/>	<input type="checkbox"/>	<input checked="" type="checkbox"/>
Warmwatervoorziening, te weten:				
- CV-installatie	<input checked="" type="checkbox"/>	<input type="checkbox"/>	<input type="checkbox"/>	<input type="checkbox"/>
- Boiler	<input type="checkbox"/>	<input type="checkbox"/>	<input type="checkbox"/>	<input checked="" type="checkbox"/>
- Geiser	<input type="checkbox"/>	<input type="checkbox"/>	<input type="checkbox"/>	<input checked="" type="checkbox"/>
-	<input type="checkbox"/>	<input type="checkbox"/>	<input type="checkbox"/>	<input checked="" type="checkbox"/>
-	<input type="checkbox"/>	<input type="checkbox"/>	<input type="checkbox"/>	<input checked="" type="checkbox"/>
-	<input type="checkbox"/>	<input type="checkbox"/>	<input type="checkbox"/>	<input checked="" type="checkbox"/>
Screens	<input checked="" type="checkbox"/>	<input type="checkbox"/>	<input type="checkbox"/>	<input type="checkbox"/>
Rolluiken	<input type="checkbox"/>	<input type="checkbox"/>	<input type="checkbox"/>	<input checked="" type="checkbox"/>
Zonwering buiten	<input type="checkbox"/>	<input type="checkbox"/>	<input type="checkbox"/>	<input checked="" type="checkbox"/>
-	<input type="checkbox"/>	<input type="checkbox"/>	<input type="checkbox"/>	<input checked="" type="checkbox"/>
-	<input type="checkbox"/>	<input type="checkbox"/>	<input type="checkbox"/>	<input checked="" type="checkbox"/>
-	<input type="checkbox"/>	<input type="checkbox"/>	<input type="checkbox"/>	<input checked="" type="checkbox"/>
Isolatievoorzieningen (voorzetramen/radiatorfolie etc.), te weten:				
-	<input type="checkbox"/>	<input type="checkbox"/>	<input type="checkbox"/>	<input checked="" type="checkbox"/>
-	<input type="checkbox"/>	<input type="checkbox"/>	<input type="checkbox"/>	<input checked="" type="checkbox"/>

	Blijft achter	Gaat mee	Kan worden overgenomen	n.v.t.
Telefoonaansluiting/internetaansluiting	<input checked="" type="checkbox"/>	<input type="checkbox"/>	<input type="checkbox"/>	<input type="checkbox"/>
Veiligheidsschakelaar wasautomaat	<input type="checkbox"/>	<input type="checkbox"/>	<input type="checkbox"/>	<input checked="" type="checkbox"/>
Waterslot wasautomaat	<input type="checkbox"/>	<input checked="" type="checkbox"/>	<input type="checkbox"/>	<input type="checkbox"/>
Zonnepanelen	<input type="checkbox"/>	<input type="checkbox"/>	<input type="checkbox"/>	<input checked="" type="checkbox"/>
Oplaadpunt elektrische auto	<input type="checkbox"/>	<input type="checkbox"/>	<input type="checkbox"/>	<input checked="" type="checkbox"/>
	<input type="checkbox"/>	<input type="checkbox"/>	<input type="checkbox"/>	<input checked="" type="checkbox"/>
	<input type="checkbox"/>	<input type="checkbox"/>	<input type="checkbox"/>	<input checked="" type="checkbox"/>

Tuin

Inrichting

Tuinaanleg/bestrating	<input checked="" type="checkbox"/>	<input type="checkbox"/>	<input type="checkbox"/>	<input type="checkbox"/>
Beplanting	<input checked="" type="checkbox"/>	<input type="checkbox"/>	<input type="checkbox"/>	<input type="checkbox"/>
	<input type="checkbox"/>	<input type="checkbox"/>	<input type="checkbox"/>	<input checked="" type="checkbox"/>

Verlichting/installaties

Buitenverlichting	<input checked="" type="checkbox"/>	<input type="checkbox"/>	<input type="checkbox"/>	<input type="checkbox"/>
Tijd- of schemerschakelaar/bewegingsmelder	<input checked="" type="checkbox"/>	<input type="checkbox"/>	<input type="checkbox"/>	<input type="checkbox"/>
	<input type="checkbox"/>	<input type="checkbox"/>	<input type="checkbox"/>	<input checked="" type="checkbox"/>

Bebouwing

Tuinhuis/buitenberging	<input checked="" type="checkbox"/>	<input type="checkbox"/>	<input type="checkbox"/>	<input type="checkbox"/>
Kasten/werkbank in tuinhuis/berging	<input checked="" type="checkbox"/>	<input type="checkbox"/>	<input type="checkbox"/>	<input type="checkbox"/>
(Broei)kas	<input type="checkbox"/>	<input type="checkbox"/>	<input type="checkbox"/>	<input checked="" type="checkbox"/>
	<input type="checkbox"/>	<input type="checkbox"/>	<input type="checkbox"/>	<input checked="" type="checkbox"/>
	<input type="checkbox"/>	<input type="checkbox"/>	<input type="checkbox"/>	<input checked="" type="checkbox"/>

Overig

Overige tuin, te weten:				
- (Sier)hek	<input checked="" type="checkbox"/>	<input type="checkbox"/>	<input type="checkbox"/>	<input type="checkbox"/>
- Vlaggenmast(houder)	<input checked="" type="checkbox"/>	<input type="checkbox"/>	<input type="checkbox"/>	<input type="checkbox"/>
-	<input type="checkbox"/>	<input type="checkbox"/>	<input type="checkbox"/>	<input checked="" type="checkbox"/>
-	<input type="checkbox"/>	<input type="checkbox"/>	<input type="checkbox"/>	<input checked="" type="checkbox"/>

Overig

Zijn er zaken die geen eigendom zijn van verkoper omdat er sprake is van een leasecontract of huurcontract. Zo ja, neemt verkoper de zaak mee of wordt het betreffende contract overgenomen?	Ja	Nee	Gaat mee	Moet worden overgenomen
CV	<input type="checkbox"/>	<input checked="" type="checkbox"/>	<input type="checkbox"/>	<input type="checkbox"/>
Boiler	<input type="checkbox"/>	<input checked="" type="checkbox"/>	<input type="checkbox"/>	<input type="checkbox"/>
Zonnepanelen	<input type="checkbox"/>	<input checked="" type="checkbox"/>	<input type="checkbox"/>	<input type="checkbox"/>
	<input type="checkbox"/>	<input checked="" type="checkbox"/>	<input type="checkbox"/>	<input type="checkbox"/>
	<input type="checkbox"/>	<input checked="" type="checkbox"/>	<input type="checkbox"/>	<input type="checkbox"/>
	<input type="checkbox"/>	<input checked="" type="checkbox"/>	<input type="checkbox"/>	<input type="checkbox"/>
	<input type="checkbox"/>	<input checked="" type="checkbox"/>	<input type="checkbox"/>	<input type="checkbox"/>
Bijlage(n) over te nemen contracten:				
- Nvt				
-				

Nadere informatie bij het kopen van een onroerende zaak

Hieronder treft u belangrijke informatie aan bij het kopen van een onroerende zaak. Uiteraard is het niet mogelijk al uw vragen te beantwoorden. Wij zijn graag bereid om nadere informatie te verstrekken.

Presentatie

Deze informatie is door ons met de nodige zorgvuldigheid samengesteld. Onzerzijds wordt echter geen enkele aansprakelijkheid aanvaard voor enige onvolledigheid, onjuistheid of anderszins, dan wel de gevolgen daarvan. Alle opgegeven maten en oppervlakten zijn indicatief.

Meetinstructie

De Meetinstructie is gebaseerd op de NEN2580. Deze is bedoeld om een meer eenduidige manier van meten toe te passen voor het geven van een indicatie van de gebruikersoppervlakte. De Meetinstructie sluit verschillen in meetuitkomsten niet volledig uit door bijvoorbeeld interpretatieverschillen, afrondingen of beperkingen bij het uitvoeren van de meting. Verkoper en Klein Makelaardij aanvaarden ter zake geen aansprakelijkheid. Koper dient desgewenst zelfstandig de voor hem van belang zijnde maten vast te (laten) stellen. Alle informatie is slechts bedoeld voor een indicatieve presentatie van het object en is niet meer dan een uitnodiging tot het doen van een bod.

Rechtsgeldige koopovereenkomst pas na ondertekening

Een mondelinge overeenstemming tussen de particuliere verkoper en de particuliere koper is niet rechtsgeldig. Met andere woorden: er is geen koop. Er is pas sprake van een rechtsgeldige koop als de particuliere verkoper en de particuliere koper de koopovereenkomst hebben ondertekend. Dit vloeit voort uit artikel 7:2 Burgerlijk Wetboek. Een bevestiging van de mondelinge overeenstemming per e-mail of een toegestuurd concept van de koopovereenkomst wordt overigens niet gezien als een 'ondertekende koopovereenkomst'.

NVM koopovereenkomst

Als verkopend makelaar zullen wij na de onderhandelingen de koopovereenkomst (opgesteld door o.a. de NVM) opmaken. Het kan voorkomen dat bepaalde artikelen worden opgenomen, zoals:

Asbestclausule: bij woningen gebouwd voor 1993 zullen wij een artikel opnemen waarin de koper de verkoper vrijwaart voor eventuele aanwezigheid van asbesthoudende stoffen.

Ouderdomsclausule: bij oudere woningen (ouder dan 25 jaar) zullen wij een artikel opnemen waarin de koper verklaart bekend te zijn met het feit dat de woning op een andere wijze is gebouwd dan nieuwe-recente woningen, dat de koper bekend is met de bouwkundige conditie van het pand en verkoper te vrijwaren voor aansprakelijkheid van gebreken.

Andere artikelen welke opgenomen kunnen worden zijn o.a. nimmer bewoond (in geval van verhuurders, erfgenamen etc), fundering etc.

Wij zijn graag bereid de inhoud en gevolgen van dergelijke artikelen nader toe te lichten.

Uiteraard kunnen ook andere aanvullende en ter zake doende artikelen worden opgenomen.

AVG/WWFT

Wij werken volgens de regelgeving van de WWFT en AVG. Ongebruikelijke transacties zijn wij genooddacht te melden. Persoonsgegevens worden opgenomen in een register als bedoeld in de AVG. Voor onze privacy statement verwijzen wij u naar: www.kleinmakelaardij.nl



Lid NVM

Om onze klanten zo goed mogelijk van dienst te zijn, zijn wij lid van de Nederlandse Vereniging van makelaars en Vastgoed-deskundigen. Dit lidmaatschap is persoonlijk en garandeert een hoge mate van deskundigheid, integerheid en kwaliteit. Wij verwijzen u voor meer informatie naar de website van de NVM.

Gratis waardebepaling

Om een juiste beslissing te nemen ten aanzien van een mogelijke aankoop kan het zijn dat u wilt weten wat uw huidige woning waard is. Wij kunnen voor u een gratis, deskundige en onafhankelijke waardebepaling verzorgen van uw woning door onze NVM makelaar. Ook kunt u via onze website een waarderapport opstellen van uw woning.

Aankoopbegeleiding

Het kan zijn dat u tot de conclusie bent gekomen dat de door u bezochte woning niet is wat u zoekt. Wij helpen u graag met het vinden van uw nieuwe woning. Tijdens een gesprek bij ons op kantoor leggen wij u graag uit wat wij allemaal voor u kunnen betekenen.

Sneak Preview

Ontdek jouw droomhuis nog voor de rest van de wereld het ziet! Sluit je vandaag nog aan bij ons gratis preview membership en geniet van de exclusieve voordelen. Als lid ontvang je als eerste sneak previews van het nieuwste woningaanbod, direct op je telefoon via WhatsApp. U kunt zich inschrijven via onze website: <https://kleinmakelaardij.nl/sneak-preview-diensten/>

